

**30 et 31 mai 2026**

**Grade 5A**

**Autorité Organisatrice : Cercle  
Nautique de Palavas**

## Avenant n°1 aux Instructions de Course

**Ajout de 3 parcours dans l'ANNEXE PARCOURS : PARCOURS COTIERS**

Parcours N°20 - 37 MN environ

*Dpt - Dgt éventuel – ZC E tri – ZC S tri – ZC O tri - Pal tri – EMS bâb – ES bâb – LC tri -  
RM C bâb - RM B bâb – RM A bâb - Arrivée Pal*

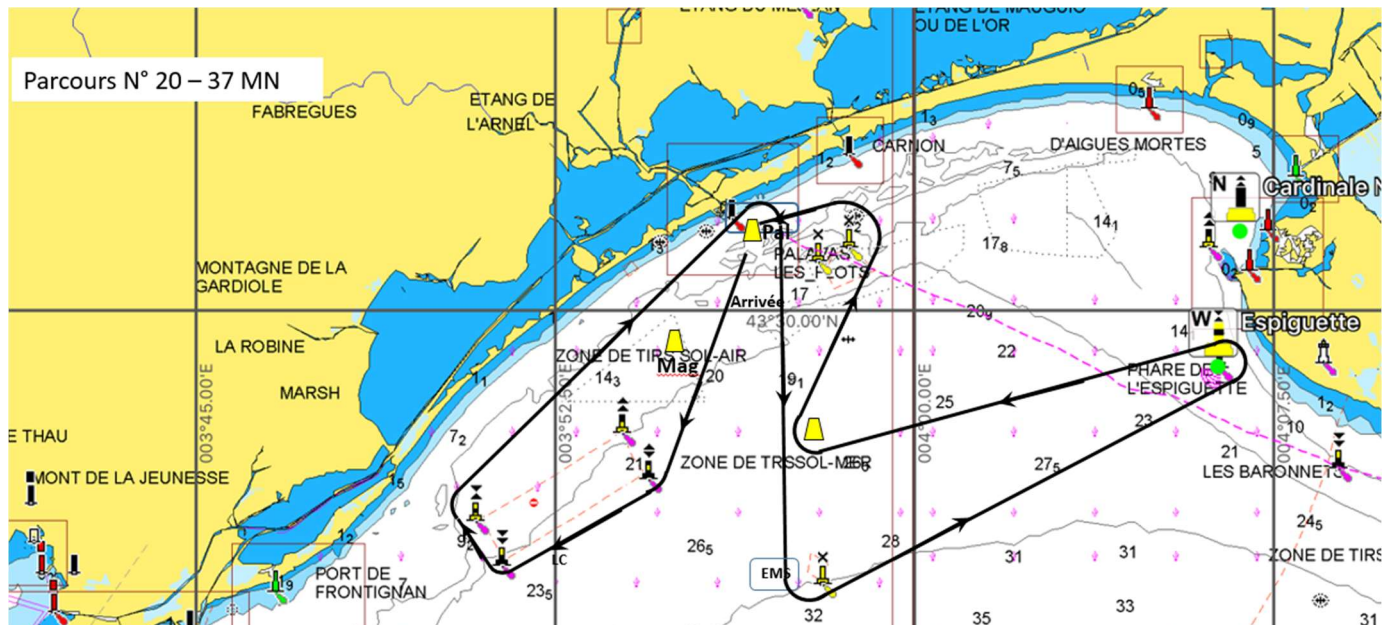

Parcours N°21 - 37 MN environ

Dpt - Dgt éventuel – ZC E tri – ZC S tri – ZC O tri – Mag tri – LC tri – EMS bâb – ES bâb –  
Mag tri - RM C bâb - RM B bâb – RM A bâb - Arrivée Pal

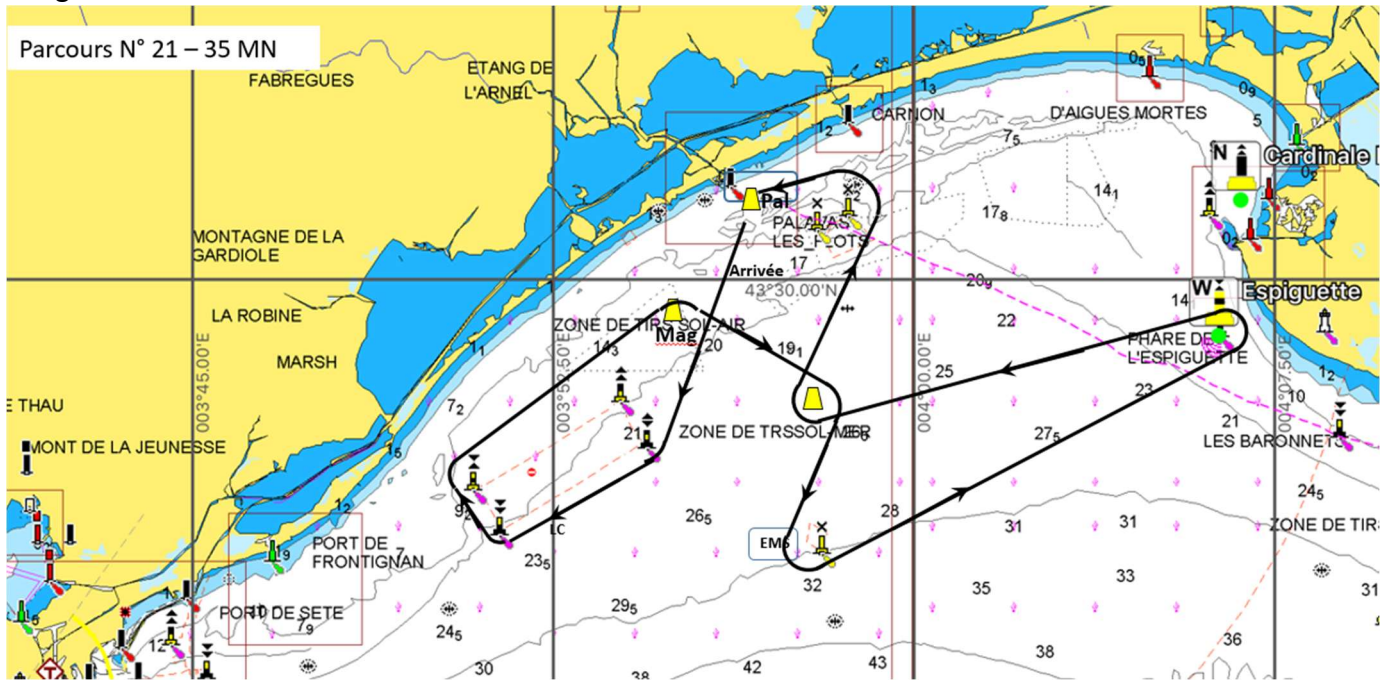

Parcours N°22 - 8.0 MN

Dpt - Dgt éventuel - RM D bab - RM C bab - RM B bab - Pal bab –  
RM D bab – Arrivée Pal

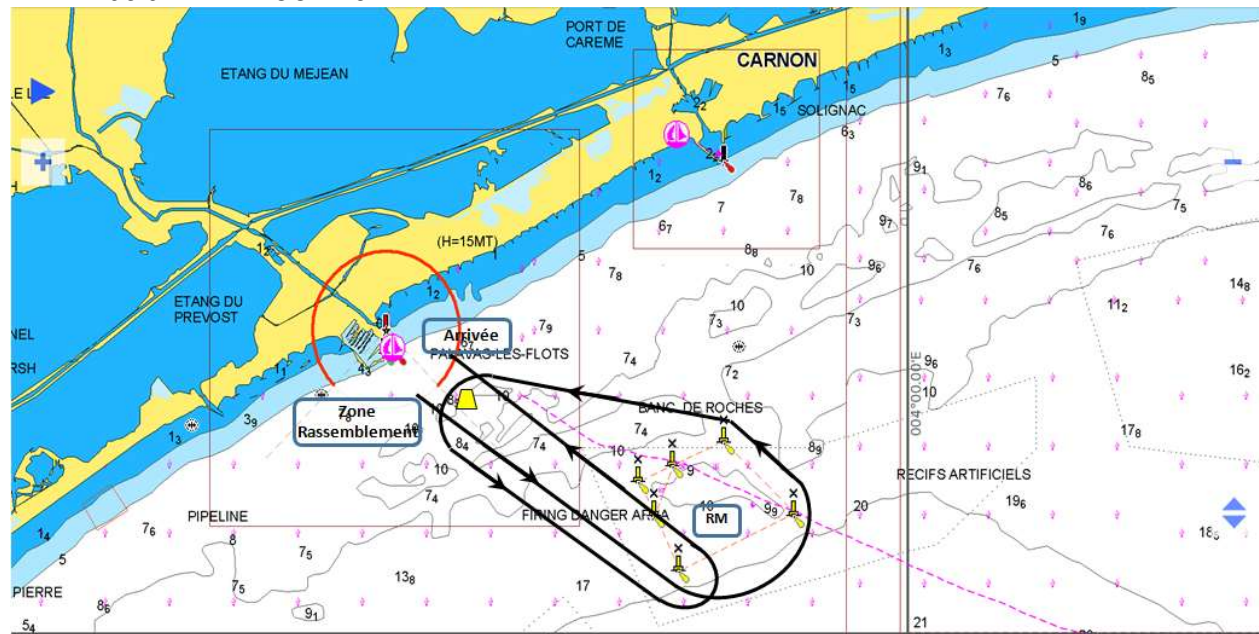

Le 28/05/2026

Le président du Comité de Course

Alain BACHELLERIE